

# 臺中市大甲區德化里簡易疏散避難地圖 Dehua Vil., Dajia District, Taichung City Simple Evacuation Map No.6601100-018

**防災資訊表**  
Information Table

**災害通報單位**  
Notification Unit

臺中市災害應變中心 Taichung EOC  
04-23811119#567  
大甲區災害應變中心 Dajia District EOC  
04-26872101  
警察局大甲分局 Police Department  
04-26872039  
消防局大甲分隊 Fire Department  
04-26872300  
1999臺中市民一碼通 Citizen Helpline  
1999

**防災資訊網站**  
Emergency Information website

經濟部水利署防災資訊服務網  
Water Resources Agency, Ministry of Economic Affairs  
<https://fhy.wra.gov.tw/>

行政院農委會土石流防災資訊網  
Debris Flow Disaster Prevention Information  
<http://246.swcb.gov.tw/>

NCDR災害情資網  
National Science and Technology Center for Disaster Reduction  
<http://ceodss.ncdr.nat.gov.tw/>

臺中市政府水利局防災資訊網  
Water Resources Bureau of Taichung City Government  
<https://wrbeochi.taichung.gov.tw/TCSAFE/>

**緊急聯絡人**  
Emergency Contact person

里長 Chief of Dehua Vil.  
李柄杉 LI,BING-SHAN  
電話 Tel. : (04)26805820  
手機 Phone Number : 0932-677555

**避難收容處所**  
Evacuation Shelter

名稱(Name) : Ta-Chia Primary School  
地址(add.) : No. 233, Yude Rd.  
聯絡電話(Tel.) : 04-26872101  
容納人數(Capacity) : 240人(people)

名稱(Name) : DaJia Junior High School Community Center  
地址(add.) : No. 186, Yuying Rd.  
聯絡電話(Tel.) : 04-26872101  
容納人數(Capacity) : 491人(people)

名稱(Name) : Wenwu Wuli Joint Community Center  
地址(add.) : No. 63, Dexing Rd.  
聯絡電話(Tel.) : 04-26872101  
容納人數(Capacity) : 211人(people)

**直升機停機處**  
Heliport Info

名稱 : 德化國小  
轄區分隊(電話) : 大甲分隊(04-26872300)

大甲區公所2022年6月製作  
Made in Jun 2022 by Dajia District, Taichung City

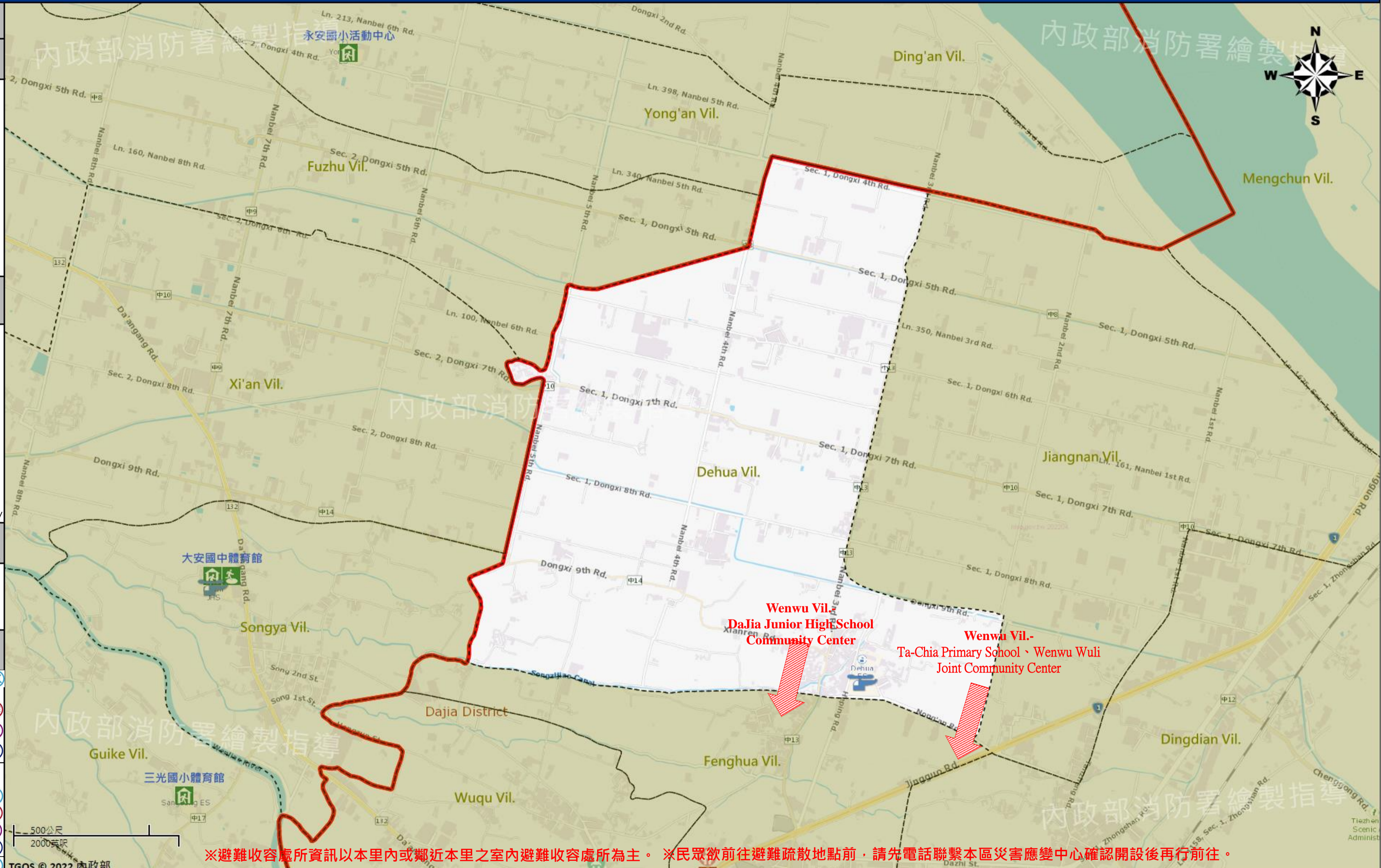

※避難收容處所資訊以本里內或鄰近本里之室內避難收容處所為主。※民眾欲前往避難疏散地點前，請先電話聯繫本區災害應變中心確認開設後再行前往。

| 圖例 legend | 防災 Disaster                      | 道路 Road              | 設施 Facilities                           | 界線 Administrative boundary                              |
|-----------|----------------------------------|----------------------|---|---|
|           | 避難疏散方向<br>Evacuation route       | 一般道路<br>Road         | 室外避難處所<br>Outdoor Shelter               | 區行政界線<br>District level                                 |
|           | 歷史淹水點位<br>History Flooding Point | 縣道<br>County highway | 醫療機構<br>Medical Facility                | 里行政界線<br>Village level                                  |
|           | 歷史坡地災害<br>History slope point    | 國道<br>Highway        | 社福機構(身障)<br>Disabled Persons            |   |
|           |                                  | 臺灣鐵路<br>TRA          | 社福機構(老人)<br>Elderly welfare institution | 臺中市市民防災手冊<br>Taichung Citizen Disaster Prevention Guide |
|           |                                  | 臺灣高鐵<br>THSR         | 台中捷運<br>TMRA                            |   |
|           |                                  |                      | 一般護理之家<br>Nursing Home                  |   |
|           |                                  |                      | 室內避難處所<br>Indoor Shelter                | 民生物資儲備處所<br>Material reserve                            |
|           |                                  |                      | 警察單位<br>Police Department               | 消防單位<br>Fire Department                                 |
|           |                                  |                      | 災害應變中心<br>Emergency Operation Center    | 社福機構(兒少)<br>Children welfare                            |
|           |                                  |                      | 直升機停機處<br>Heliport                      |   |