

臺中市大甲區江南里簡易疏散避難地圖 Jiangnan Vil., Dajia District, Taichung City Simple Evacuation Map No.6601100-019

| |
|--|
| 防災資訊表 Information Table |
| 災害通報單位 Notification Unit |
| 臺中市災害應變中心 Taichung EOC 04-23811119#567 大甲區災害應變中心 Dajia District EOC 04-26872101 警察局大甲分局 Police Department 04-26872039 消防局大甲分隊 Fire Department 04-26872300 1999臺中市民一碼通 Citizen Helpline 1999 |

| |
|--|
| 防災資訊網站 Emergency Information website |
| 經濟部水利署防災資訊服務網 Water Resources Agency, Ministry of Economic Affairs https://fhy.wra.gov.tw/ |
| 行政院農委會土石流防災資訊網 Debris Flow Disaster Prevention Information http://246.swcb.gov.tw/ |
| NCDR災害情資網 National Science and Technology Center for Disaster Reduction http://ceodss.ncdr.nat.gov.tw/ |
| 臺中市政府水利局防災資訊網 Water Resources Bureau of Taichung City Government https://wrbeochi.taichung.gov.tw/TCSAFEP/ |

| |
|---|
| 緊急聯絡人 Emergency Contact person |
| 里長 Chief of Jiangnan Vil. 李文登 LI, WEN- DENG 電話 Tel. : (04)26868037 手機 Phone Number : 0932-678082 |

| |
|--|
| 避難收容處所 Evacuation Shelter |
| 名稱(Name) : Rinan Junior High School Gymnasium 地址(add.) : No. 69-11, Sec. 2, Zhongshan Rd. 聯絡電話(Tel.) : 04-26872101 容納人數(Capacity) : 539人(people) |
| 名稱(Name) : Rinan District Joint Services Center 地址(add.) : No. 317, Sec. 2, Zhongshan Rd. 聯絡電話(Tel.) : 04-26872101 容納人數(Capacity) : 221人(people) |
| 名稱(Name) : Dajia Industrial Senior High School Community Center 地址(add.) : No. 71, Kaiyuan Rd. 聯絡電話(Tel.) : 04-26872101 容納人數(Capacity) : 496人(people) |

| |
|---|
| 直升機停機處 Heliport Info |
| 名稱 : 德化國小 轄區分隊(電話) : 大甲分隊(04-26872300) |
| 大甲區公所2022年6月製作 Made in Jun 2022 by Dajia District, Taichung City |

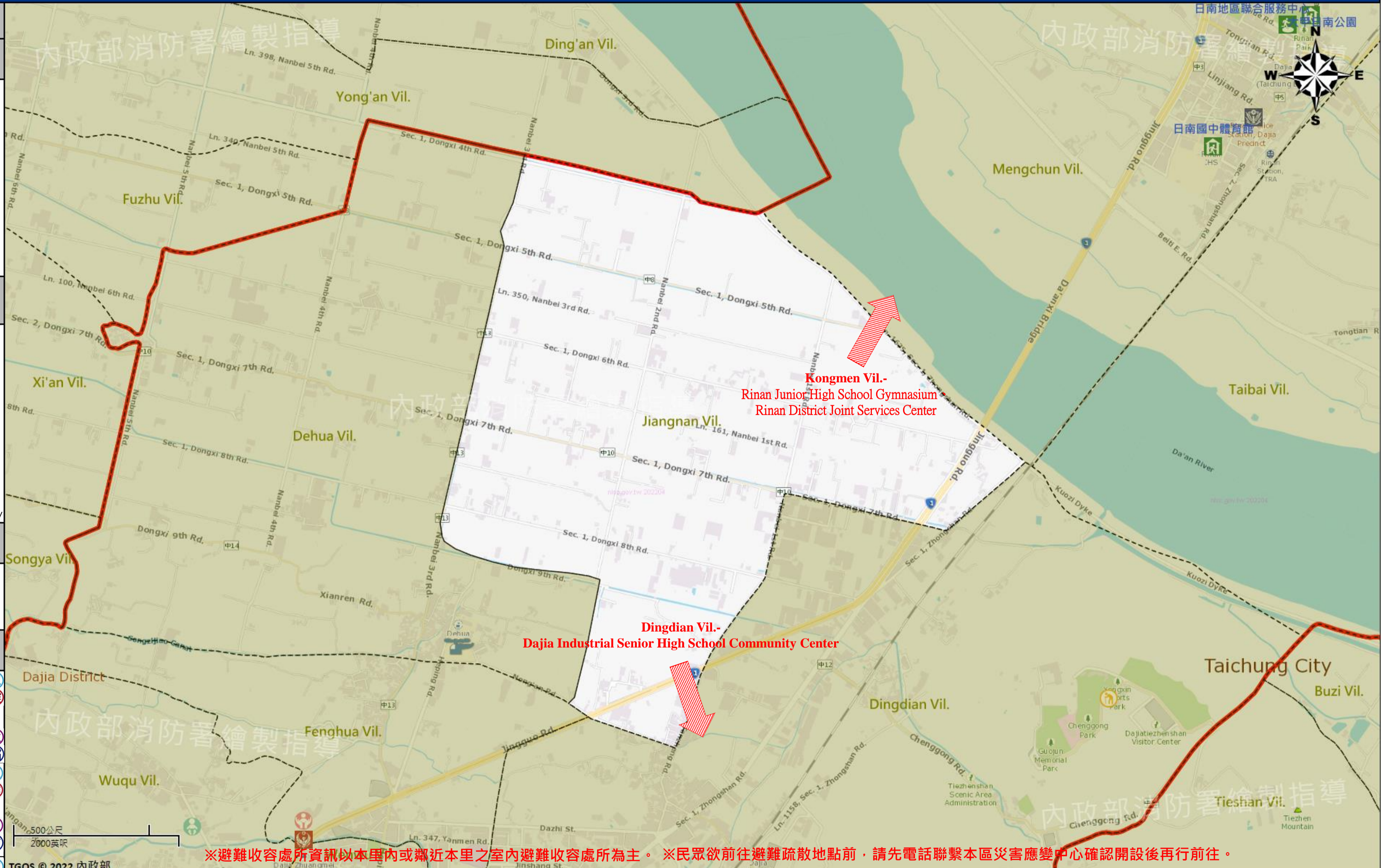

※避難收容處所資訊以本里內或鄰近本里之室內避難收容處所為主。※民眾欲前往避難疏散地點前，請先電話聯繫本區災害應變中心確認開設後再行前往。

| 圖例 legend | 防災 Disaster | 道路 Road | | 設施 Facilities | | | 界線 Administrative boundary |
|--------------|----------------------------------|----------------------|------------------------|--------------------------------------|---|------------------------------|---|
| | 避難疏散方向 Evacuation route | 一般道路 Road | 省道 Provincial Road | 室外避難處所 Outdoor Shelter | 室內避難處所 Indoor Shelter | 民生物資儲備處所 Material reserve | 區行政界線 District level |
| | 歷史淹水點位 History Flooding Point | 縣道 County highway | 快速道路 Expressway | 醫療機構 Medical Facility | 警察單位 Police Department | 消防單位 Fire Department | 里行政界線 Village level |
| | 歷史坡地災害 History slope point | 國道 Highway | 臺灣鐵路 TRA | 社福機構(身障) Disabled Persons | 社福機構(老人) Elderly welfare institution | 社福機構(兒少) Children welfare | 臺中市市民防災手冊 Taichung Citizen Disaster Prevention Guide |
| | 臺灣高鐵 THSR | 台中捷運 TMRA | 一般護理之家 Nursing Home | 災害應變中心 Emergency Operation Center | 直升機停機處 Heliport | | |