

臺中市大甲區武曲里簡易疏散避難地圖 Wuqu Vil., Dajia District, Taichung City Simple Evacuation Map No.6601100-015

防災資訊表 Information Table
災害通報單位 Notification Unit
臺中市災害應變中心 Taichung EOC 04-23811119#567 大甲區災害應變中心 Dajia District EOC 04-26872101 警察局大甲分局 Police Department 04-26872039 消防局大甲分隊 Fire Department 04-26872300 1999臺中市民一碼通 Citizen Helpline 1999
防災資訊網站 Emergency Information website
經濟部水利署防災資訊服務網 Water Resources Agency, Ministry of Economic Affairs https://fthy.wra.gov.tw/ 行政院農委會土石流防災資訊網 Debris Flow Disaster Prevention Information http://246.swcb.gov.tw/ NCDR災害情資網 National Science and Technology Center for Disaster Reduction http://ceodss.ncdr.nat.gov.tw/ 臺中市政府水利局防災資訊網 Water Resources Bureau of Taichung City Government https://wrbeochi.taichung.gov.tw/TCSAFE/
緊急聯絡人 Emergency Contact person
里長 Chief of Wuqu Vil. 廖溫恭 LIAO, WEN- GONG 電話 Tel. : (04)26874637 手機 Phone Number : 0955-337398
避難收容處所 Evacuation Shelter
名稱(Name) : 大甲國中活動中心 地址(addr.) : 育英路186號 聯絡電話(Tel.) : 04-26872101 容納人數(Capacity) : 491人(people)
名稱(Name) : 大甲區公所 地址(addr.) : 民權路52號 聯絡電話(Tel.) : 04-26872101 容納人數(Capacity) : 2718人(people)
名稱(Name) : 大甲國小禮堂 地址(addr.) : 育德路233號 聯絡電話(Tel.) : 04-26872101 容納人數(Capacity) : 240人(people)

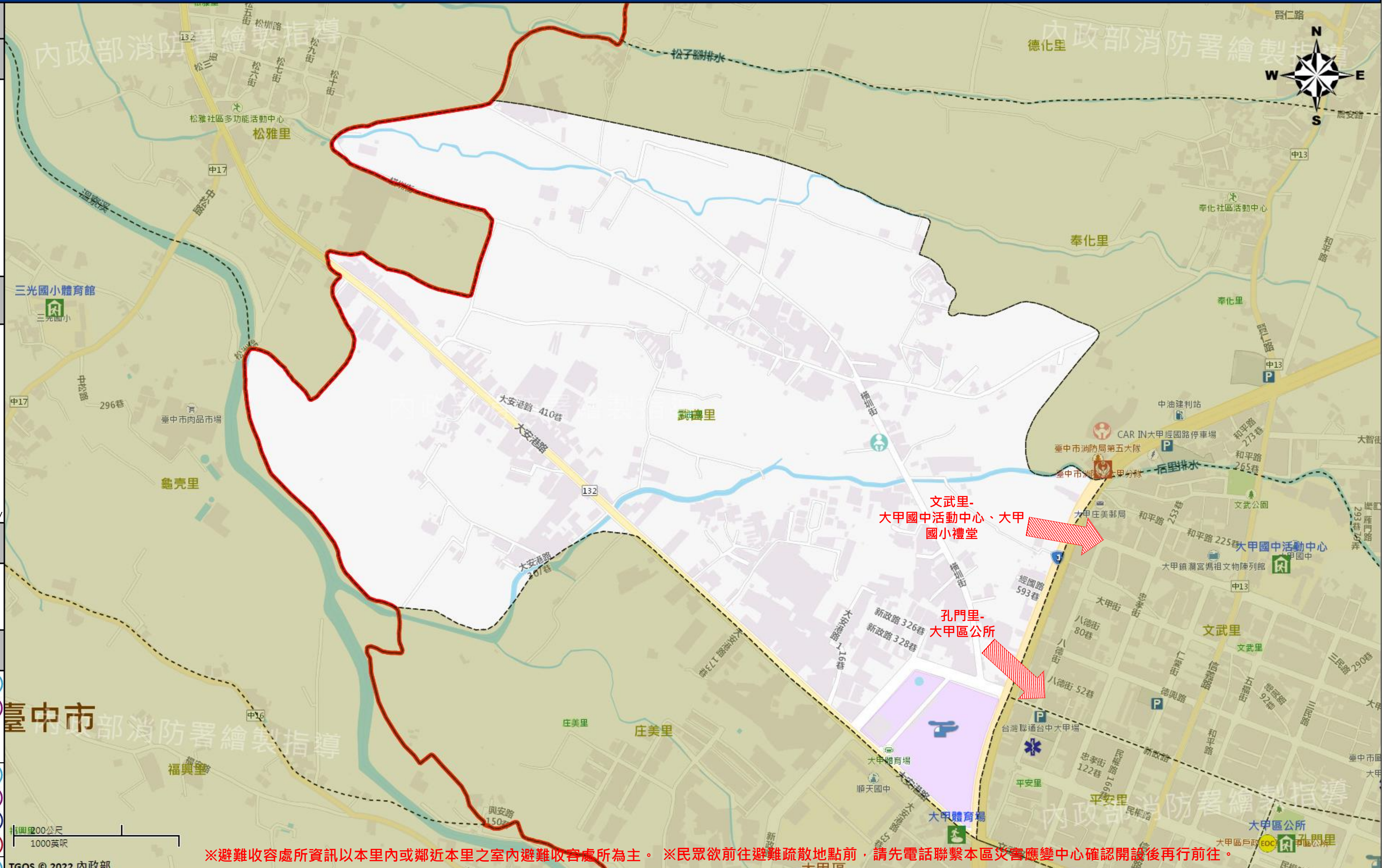

※避難收容處所資訊以本里內或鄰近本里之室內避難收容處所為主。※民眾欲前往避難疏散地點前，請先電話聯繫本區災害應變中心確認開設後再行前往。

直升機停機處 Heliport Info
名稱：順天國中(大甲體育場) 轄區分隊(電話)：大甲分隊(04-26872300) 大甲區公所2022年6月製作 Made in Jun 2022 by Dajia District, Taichung City

圖例 legend

防災 Disaster	道路 Road	設施 Facilities	界線 Administrative boundary
避難疏散方向 Evacuation route	一般道路 Road	室外避難處所 Outdoor Shelter	區行政界線 District level
歷史淹水點位 History Flooding Point	縣道 County highway	醫療機構 Medical Facility	里行政界線 Village level
歷史坡地災害 History slope point	國道 Highway	社福機構(身障) Disabled Persons	臺中市市民防災手冊 Taichung Citizen Disaster Prevention Guide
	臺灣高鐵 THSR	社福機構(老人) Elderly welfare institution	
	臺灣鐵路 TRA	社福機構(兒少) Children welfare	
	台中捷運 TMRA	一般護理之家 Nursing Home	
		室內避難處所 Indoor Shelter	民生物資儲備處所 Material reserve
		警察單位 Police Department	消防單位 Fire Department
		災害應變中心 Emergency Operation Center	直升機停機處 Heliport

臺中市市民防災手冊 Taichung Citizen Disaster Prevention Guide
