

臺中市大甲區庄美里簡易疏散避難地圖 Zhuangmei Vil., Dajia District, Taichung City Simple Evacuation Map No.6601100-006

防災資訊表 Information Table
災害通報單位 Notification Unit
臺中市災害應變中心 Taichung EOC 04-23811119#567 大甲區災害應變中心 Dajia District EOC 04-26872101 警察局大甲分局 Police Department 04-26872039 消防局大甲分隊 Fire Department 04-26872300 1999臺中市民一碼通 Citizen Helpline 1999

防災資訊網站 Emergency Information website
經濟部水利署防災資訊服務網 Water Resources Agency, Ministry of Economic Affairs https://fhy.wra.gov.tw/
行政院農委會土石流防災資訊網 Debris Flow Disaster Prevention Information http://246.swcb.gov.tw/
NCDR災害情資網 National Science and Technology Center for Disaster Reduction http://ceodss.ncdr.nat.gov.tw/
臺中市政府水利局防災資訊網 Water Resources Bureau of Taichung City Government https://wrbeochi.taichung.gov.tw/TCSAFE/

緊急聯絡人 Emergency Contact person
里長 Chief of Zhuangmei Vil. 魏李嫌 WEI,LI-XIAN 電話 Tel. : (04)26881882 手機 Phone Number : 0912-610182

避難收容處所 Evacuation Shelter
名稱(Name) : 大甲區公所 地址(add.) : 民權路52號 聯絡電話(Tel.) : 04-26872101 容納人數(Capacity) : 2718人(people)
名稱(Name) : 大甲國小(禮堂) 地址(add.) : 育德路233號 聯絡電話(Tel.) : 04-26872101 容納人數(Capacity) : 240人(people)

名稱(Name) : 文武等五里聯合活動中心 地址(add.) : 德興路63號 聯絡電話(Tel.) : 04-26872101 容納人數(Capacity) : 211人(people)
--

直升機停機處 Heliport Info
名稱 : 轄區分隊(電話) :

大甲區公所2022年6月製作
Made in Jun 2022 by Dajia District, Taichung City

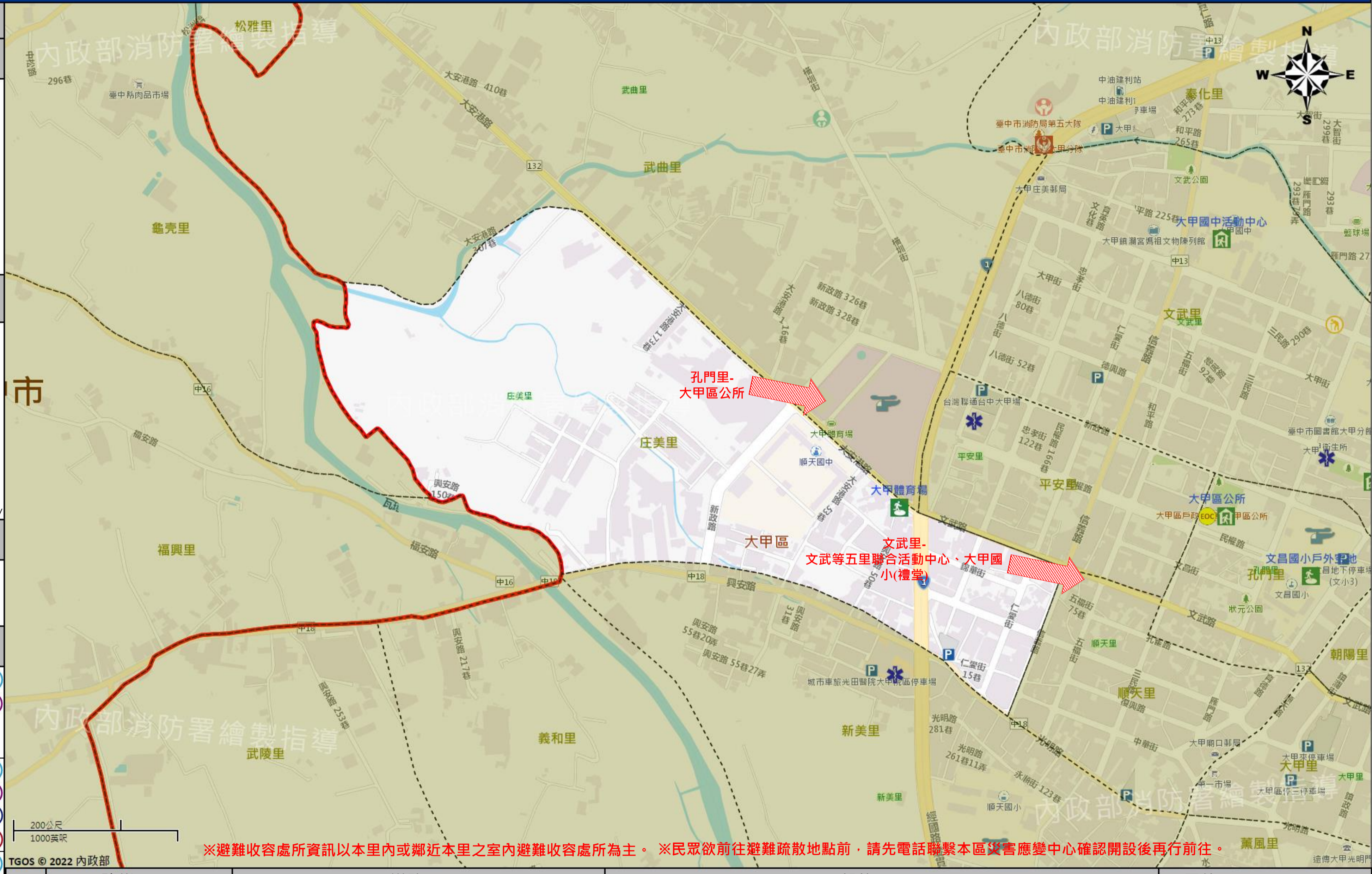

※避難收容處所資訊以本里內或鄰近本里之室內避難收容處所為主。※民眾欲前往避難疏散地點前，請先電話聯繫本區災害應變中心確認開設後再行前往。

圖例 legend	防災 Disaster		道路 Road				設施 Facilities			界線 Administrative boundary				
		避難疏散方向 Evacuation route		一般道路 Road		省道 Provincial Road		室外避難處所 Outdoor Shelter		室內避難處所 Indoor Shelter		民生物資儲備處所 Material reserve		區行政界線 District level
		歷史淹水點位 History Flooding Point		縣道 County highway		快速道路 Expressway		醫療機構 Medical Facility		警察單位 Police Departmet		消防單位 Fire Department		里行政界線 Village level
		歷史坡地災害 History slope point		國道 Highway		臺灣鐵路 TRA		社福機構(身障) Disabled Persons		社福機構(老人) Elderly welfare institution		社福機構(兒少) Children welfare		直升機停機處 Heliport
			臺灣高鐵 THSR		台中捷運 TMRA		一般護理之家 Nursing Home		災害應變中心 Emergency Operation Center				臺中市市民防災手冊 Taichung Citizen Disaster Prevention Guide	